



首页 | 教务概览 | 教学运行 | 质量监控 | 教学研究 | 实践教学 | 学籍学务 | 合作办学 | 支部建设 | 2017年9月19日星期二 14:04:38

· 学在华大 · 教在华大

· 华大校历 · 下载中心

· 培养方案 · 规章制度

· 创新创业 · 名师风采

· 工作计划 · 办事指南



讲座信息 more>>

【第177期“博雅大讲堂”】俞金尧：全球化进程中的时...

03-23 2017 【第176期“博雅大讲堂”】何道宽：世界是不平的：什...

03-01 2017 【第175期“博雅大讲堂”】李志刚：快速城镇化下中国...

教务快讯 学院风采 more>>

通知公告-学生 通知公告-学院 more>>

- 教材发行中心继续“新生送教材上门服务” 2017-09-18
- 关于2017—2018学年第一学期全日制普通本科教材选用、征... 2017-04-19
- “向上一堂思想政治理论课”节目在我校智慧教室取景 2017-09-18
- 关于做好2017年下半年全国大学英语四六级考试报名工作的... 2017-09-14
- 投票选湖北省第一届全国文明校园评选 2017-07-20
- 关于教务管理系统试运行新版信息门户登录的通知 2017-09-13
- 教务处、质量监测与评估中心党支部主题党日：学习贯彻全... 2017-03-16
- 2017年立项建设通识核心课程名单公示 2017-09-08
- 全体学校领导参加教学检查并深入课堂听课 2017-02-14
- 关于组织开展2017年湖北名师工作室评选的通知 2017-09-08
- 数统学院2016年教育实习示范基地建设研讨会顺利召开 2016-11-28
- 关于做好推荐2014级非师范生入选拔尖创新人才培养计划（... 2017-09-08
- 校领导带队开展我校教育实习“选名校、聘名师”活动 2016-11-25
- 关于做好推荐二〇一八届应届优秀普通本科毕业生免试攻读硕... 2017-09-08

教学管理平台

云端学习平台

教学资源平台

博雅计划

未来教育家

七校联合办学

素质教育平台

精品课程

四六级考试

教育实习数字资源

教师教学空间

实验教学平台

网上选课



华中师范大学
CENTRAL CHINA NORMAL UNIVERSITY

统一身份认证服务系统

请输入您的用户名和密码。

用户名:

密码:

请输入信息门户帐号与密码。

登录

重置

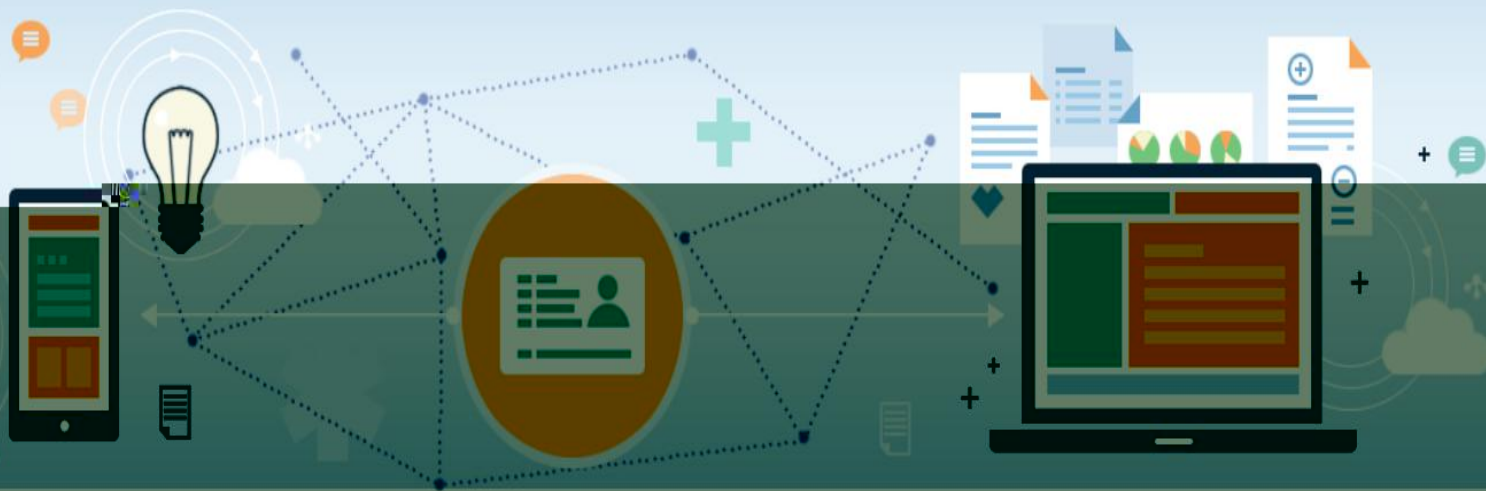

我的应用

- 学生课表查询
- 推荐选课
- 自主选课**
- 筛除结果查询
- 教材预定
- 课程预选
- 实验选课
- 实验预约



文学院 1

课表

- 5-19周(单)(9-10节)-中国古代文学(1)-本校-2201-安敏
- 5-20周(3-4节)-现代汉语(1)-本校-9313-邓天王
- 5-20周(7-8节)-中国古代文学(1)-本校-8107-安敏
- 5-20周(3-4节)-思想道德修养与法律基础-本校-8413-徐秉国
- 5-20周(3-4节)-新生研讨课-本校-8207-黄念然

更多

文件下载

消息提醒

教学任务

大学体育(1)

查询 重置

开课学院： 教师教育学院 两岸三地 全国教师网络联盟 湖北教师教育网络联盟 武汉理工大学 就业处

课程类别： 通识核心课 专业课 通识必修 通识选修 教师教育平台 专业必修

教学模式： 中文教学 英文教学 网络教学 混合教学

课程归属： 文 理 艺 体 教 数学与自然科学 哲学与社会科学

上课星期： 星期一 星期二 星期三 星期四 星期五 星期六 星期日

上课节次： 1 2 3 4 5 6 7 8 9 10 11 12 13 14

是否重修： 是 否

收起

2016-2017 学年 1 学期第 1 轮 (剩余 4 天)

选课要求总学分最低 1 最高 40 已获得学分 0 本学期已选学分 0.0

未选

重修未选

已选

(33001200)大学体育(1)(乒乓球) - 1.0 学分 教学班个数: 10 状态: 未选

(33001300)大学体育(1)(羽毛球) - 1.0 学分 教学班个数: 6 状态: 未选

(33001400)大学体育(1)(武术) - 1.0 学分 教学班个数: 3 状态: 未选

教学班	上课教师	上课时间	地点	教学模式	已选/容量	操作
1	【王长生】 教授	星期四第9-10节(4-16周)	田径场10	中文教学	0/30	选课
3	【王长生】 教授	星期五第9-10节(4-16周)	田径场10	中文教学	0/30	选课

自主选课

大学体育(1)

开课学院: 教师教育学院 两岸三地 全国教师网

课程类别: 通识核心课 专业课 通识必修 通

教学模式: 中文教学 英文教学 网络教学 混

课程归属: 文 理 艺 体 教 数学与自然

上课星期: 星期一 星期二 星期三 星期四

上课节次: 1 2 3 4 5 6 7 8 9

是否重修: 是 否



选课信息
已选

节次1	星期一	星期二	星期三	星期四	星期五	星期六	星期日
1							
2							
3							
4							
5							
6							
7							
8							
9							
10							
11							
12							
13							
14							

空余周数=总周数
空余周数>=(总周数/2)
空余周数<=(总周数/2)

(33001400)大学体育(1)(武术) - 1.0 学分

志愿	选上否	教学班	教师/职称	上课时间	地点	自选否	操作
	已选上	1	王长生 教授	星期四第9-10节(4-16周)	田径场10	自选上	退选

2016-2017 学年 1 学期第 1 轮 (剩余 4 天) 选课要求总学分最低

(33001200)大学体育(1)(乒乓球) - 1.0 学分 教学班个数: 10

(33001300)大学体育(1)(羽毛球) - 1.0 学分 教学班个数: 6

(33001400)大学体育(1)(武术) - 1.0 学分 教学班个数: 3

上课时间

地点

星期四第9-10节(4-16周)

田径场10

星期五第9-10节(4-16周)

田径场10

教学班

上课教

1

【王长生
教授

3

【王长生
教授



我的课程

我的课表

我的成绩

学年 2017-2018

学期 1

查询



输出PDF

表格

列表

2017-2018学年第1学期

的课表

学号: 2017214446

节次	星期一	星期二	星期三	星期四	星期五	星期六	星期日
1					文学文本解读★ 5-12周 教师: 王... 地点: ...		

现代汉语(1)★

5-12周

教师: 王...

地点: ...

思想道德修养与法律基础

5-12周

教师: 王...

地点: ...

大学英语(1)★

5-12周

教师: 王...

地点: ...

中国古代文学(1)★

5-12周

教师: 王...

地点: ...

英语★

5-12周

教师: 王...

地点: ...

中国古代文学(1)★

5-12周

教师: 王...

地点: ...